



T.C.

SELÇUK ÜNİVERSİTESİ  
SAĞLIK HİZMETLERİ  
MESLEK YÜKSEKOKULU

Prof. Dr. FULYA ÖZTAŞ  
*MÜDÜR*

# YÖNETİM



Prof. Dr. FULYA ÖZTAŞ  
MÜDÜR



Öğr. Gör. SALIHA KURT  
Müdür Yardımcısı



Öğr. Gör. CİHAT BOLAT  
Müdür Yardımcısı



MEHMET SORGUN  
MYO Sekreteri

# TARİHÇE



- Yüksekokulumuz 09.02.1989 tarihinde yapılan Yükseköğretim toplantısında, Konya Meslek Yüksekokulu bünyesindeki Sağlık Programlarının ayrılması ile kurulmuş ve 1989-1990 öğretim yılında eğitim-öğretime başlamıştır.
- Başlangıçta Hemşirelik, Tıbbi Laboratuvar Programları bulunan Yüksekokulumuz, 1992 yılında Ebelik, 1998 yılında Radyoloji Programlarının açılması ile gelişimini sürdürmüştür.
- Çocuk Bakımı ve Gençlik Hizmetleri, Sağlık Bakım Hizmetleri, Terapi ve Rehabilitasyon ve Tıbbi Hizmetler ve Teknikler Bölümü ve bu bölümlere bağlı 11 program ile eğitim-öğretime devam etmekteyiz.

# VİZYON



- Ulusal ve uluslararası düzeyde saygın, mesleğinin gerektirdiği bilgi, beceri ve değerleri bütünleştirip, özümseyerek, gelişmelere açık, nitelikli araştırmalara ve sağlık teknolojilerine katkı veren, dünyanın en iyi girişimci, yenilikçi (inovatif) eğitim ve bilim merkezlerinden biri olmaktır.

# MİSYON



- Aklın ve bilimin ışığında deęişime ve gelişime açık, sağlık alanında mesleki ve etik sorumluluęu olan problem çözme yetenekleri gelişmiş ekip çalışmasına uyumlu ülkemizin kalkınmasına ve sağlıklı bireylerin yetişmesine katkı sağlayarak gerçekleştirdięi eğitim ve bilimsel araştırmalar yoluyla insanlığın ekonomik kültürel ve sosyal zenginliğini artıracak nitelikli insan gücü yetiştirmektir.

# MEVCUT ÖĞRENCİ SAYISI



BÖLÜMLER	Normal Öğretim	İkinci Öğretim	Yabancı Uyruklu
Çocuk Bakımı Ve Gençlik Hizmetleri Bölümü	187	96	3
Sağlık Bakım Hizmetleri Bölümü	237	-	2
Terapi Ve Rehabilitasyon Bölümü	409	-	5
Tıbbi Hizmetler Ve Teknikler Bölümü	1431	253	54
<b>TOPLAM</b>	<b>2264</b>	<b>349</b>	<b>64</b>

# YILLAR İTİBARIYLA MEZUN ÖĞRENCİ SAYISI



YILLAR	ÖĞRENCİ SAYISI	YILLAR	ÖĞRENCİ SAYISI	YILLAR	ÖĞRENCİ SAYISI
1990	109	2002	77	2014	311
1991	119	2003	129	2015	314
1992	88	2004	110	2016	366
1993	93	2005	150	2017	460
1994	124	2006	155	2018	504
1995	172	2007	198	2019	710
1996	170	2008	181	2020	827
1997	166	2009	246	2021	935
1998	159	2010	227	2022	888
1999	67	2011	254	2023	851
2000	68	2012	267	2024	736
2001	57	2013	290	<b>Toplam</b>	<b>10578</b>

# BÖLÜMLER



Çocuk Bakımı Ve Gençlik Hizmetleri

Sağlık Bakım Hizmetleri

Terapi Ve Rehabilitasyon

Tıbbi Hizmetler Ve Teknikler



# BİLİMSEL YAYIN ve ARAŞTIRMALAR



	BİLİMSEL MAKALELER			BİLDİRİLER		PROJELER			KİTAPLAR		TOPLAM
	SCI Makale	Uluslararası Dergi Makalesi	Ulusal Dergi Makalesi	Uluslararası Bildiri	Ulusal Bildiri	Uluslararası Destekli Projeler	Ulusal Destekli Projeler	Üniversite Destekli Projeler	Kitap Yazarlığı	Kitap Bölüm Yazarlığı	
<b>Çocuk Bakımı ve Gençlik Hizmetleri Bölümü</b>	27	74	9	61	9	0	3	5	12	13	<b>213</b>
<b>Sağlık Bakım Hizmetleri Bölümü</b>	1	3	1	5	2	0	0	1	0	0	<b>12</b>
<b>Terapi ve Rehabilitasyon Bölümü</b>	25	53	22	53	23	0	3	6	4	21	<b>210</b>
<b>Tıbbi Hizmetler ve Teknikler Bölümü</b>	182	221	91	292	94	1	8	59	0	18	<b>966</b>
<b>TOPLAM</b>	<b>235</b>	<b>351</b>	<b>123</b>	<b>411</b>	<b>128</b>	<b>1</b>	<b>14</b>	<b>71</b>	<b>16</b>	<b>52</b>	<b>1401</b>
<b>Akademik Personel Başına</b>	6	9	3,2	10,5	3,3	0,02	0,35	1,8	0,4	1,3	35,9

# PATENTLER ve TESCİLLER



	Patent	Tescil
<b>Çocuk Bakımı ve Gençlik Hizmetleri Bölümü</b>		
<b>Sağlık Bakım Hizmetleri Bölümü</b>		
<b>Terapi ve Rehabilitasyon Bölümü</b>		
<b>Tıbbi Hizmetler ve Teknikler Bölümü</b>		
<b>TOPLAM</b>		



# Meslek Yüksekokulundan KARELER















# ÜRÜNLER





# ÇOCUK BAKIMI VE GENÇLİK HİZMETLERİ BÖLÜMÜ

# BÖLÜM BAŐKANI



Doç. Dr. Ayőe ALPTEKİN  
BÖLÜM BAŐKANI

# BÖLÜM HAKKINDA GENEL BİLGİLER



- **Çocuk Gelişimi Programı(N.Ö.-İ.Ö.),**

Programları olmak üzere bünyesinde toplam 2 programı bulundurmaktadır.

Sağlık Hizmetleri Meslek Yüksekokulu Çocuk Bakımı ve Gençlik Hizmetleri Bölümü eğitim, sağlık, psikoloji, çocuk gelişimi ve diğer bilim dallarının ışığında, gebelik öncesinden itibaren çocuğun sağlıklı büyüme ve gelişmesini sürdürebilmeleri için gerekli olan desteği aile ve çocuğa sağlayabilecek profesyonellere duyulan ihtiyacı karşılamak amacı ile kurulmuştur.

# PERSONEL

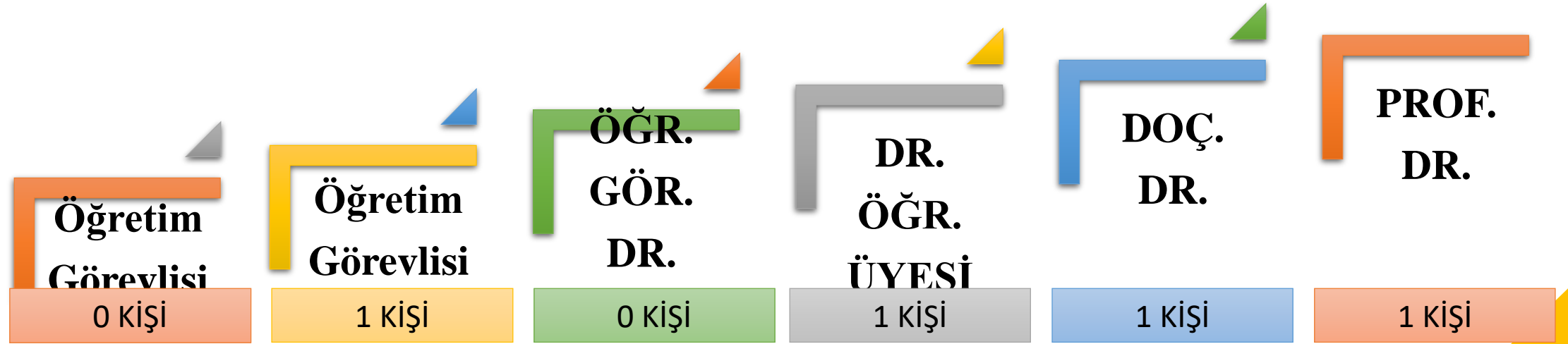

4 KİŞİ



Programlar

Çocuk Gelişimi

# Programlara GÖRE PERSONEL



## Çocuk Gelişimi Program

PROF. DR. FULYA ÖZTAŞ  
DOÇ. DR. AYŞE ALPTEKİN  
DR. ÖĞR. ÜYESİ AYŞEGÜL SARIKAYA  
ÖĞR. GÖR. ARIF TOYDEMİR



## ***Çocuk Gelişimi Programı Oyun Odası***

- Oyun Odası Çocuk Gelişimi öğrencilerinin çocuklar ile iletişim kurma ve çocuğun mizacına uygun oyunu yönetebilme becerisi geliştirmek için "**Çocuk ve Oyun**" derslerinde kullanılmaktadır.
- Ayrıca çocuk ve ergen psikiyatrinin uygun gördüğü çocuklar için oyun terapisi odası olarak işlev görmekte ve çocuk psikiyatri asistanlarının gözlem yapılması sağlanmaktadır.



# UYGULAMA ALANLARI



- **MEB Okul Öncesi Eğitim Kurumları**
- **Özel Eğitim Kurumları**

# YAYINLAR



	SCI Makale	Uluslararası Dergi Makalesi	Ulusal Dergi Makalesi	Uluslararası Bildiri	Ulusal Bildiri	TOPLAM
<b>Çocuk Gelişimi Programı</b>	27	74	9	61	9	<b>180</b>
<b>TOPLAM</b>	27	74	9	61	9	<b>180</b>
<b>Akademik Personel Başına Yayın Sayısı</b>	6,75	18,5	2,25	15,25	2,25	

# PROJELER



	Uluslararası Destekli Projeler		Ulusal Destekli Projeler		Üniversite Destekli Projeler		TOPLAM	
	Devam Eden	Tamamlanmış	Devam Eden	Tamamlanmış	Devam Eden	Tamamlanmış	Devam Eden	Tamamlanmış
<b>Çocuk Gelişimi Programı</b>	0	0	0	4	0	5	0	9
<b>TOPLAM</b>	<b>0</b>	<b>0</b>	<b>0</b>	<b>4</b>	<b>0</b>	<b>5</b>	<b>0</b>	<b>9</b>
<b>Akademik Personel Başına Proje Sayısı</b>	0	0	0	4	0	1,25	0	2,25

# KİTAPLAR



	<b>Kitap Yazarlığı</b>	<b>Kitap Bölüm Yazarlığı</b>	<b>TOPLAM</b>
<b>Çocuk Gelişimi Programı</b>	12	13	25
<b>TOPLAM</b>	<b>12</b>	<b>13</b>	<b>25</b>
<b>Akademik Personel Başına Kitap Sayısı</b>	3	3,25	6,25



# TIBBİ HİZMETLER VE TEKNİKLER BÖLÜMÜ

# BÖLÜM BAŐKANI



Prof. Dr. Mustafa Onur ALADAĐ  
BÖLÜM BAŐKANI

# BÖLÜM HAKKINDA GENEL BİLGİLER



- **Ameliyathane Hizmetleri Programı,**
- **Anestezi Programı,**
- **Diyaliz Programı,**
- **İlk ve Acil Yardım Programı,**
- **Odyometri Programı,**
- **Tıbbi Laboratuvar Teknikleri Programı(N.Ö.-İ.Ö),**
- **Tıbbi Görüntüleme Teknikleri Programı(N.Ö.-İ.Ö),**

programları olmak üzere toplamda 9 programı bünyesinde bulundurmaktadır.

Tıbbi Hizmetler ve Teknikler Bölümü, değişen sağlık sorunları ve gelişen teknolojiye uygun olarak öğrencilerini yetiştiren, teorik ve uygulamalı eğitim sonrasında kazandıkları bilgi ve becerileri gerçek uygulama alanlarında deneyimleyebilecekleri hastaneler ve merkezlerle birlikte çalışan , topluma faydalı, motivasyonu yüksek, sorumluluk sahibi, meslekleri ile ilgili yasal yükümlülükleri bilen, öğrenmeyi öğrenen ve etik kurallara sahip duyarlı sağlık teknikerleri yetiştirmeyi amaçlayan bir bölümdür.



# PERSONEL

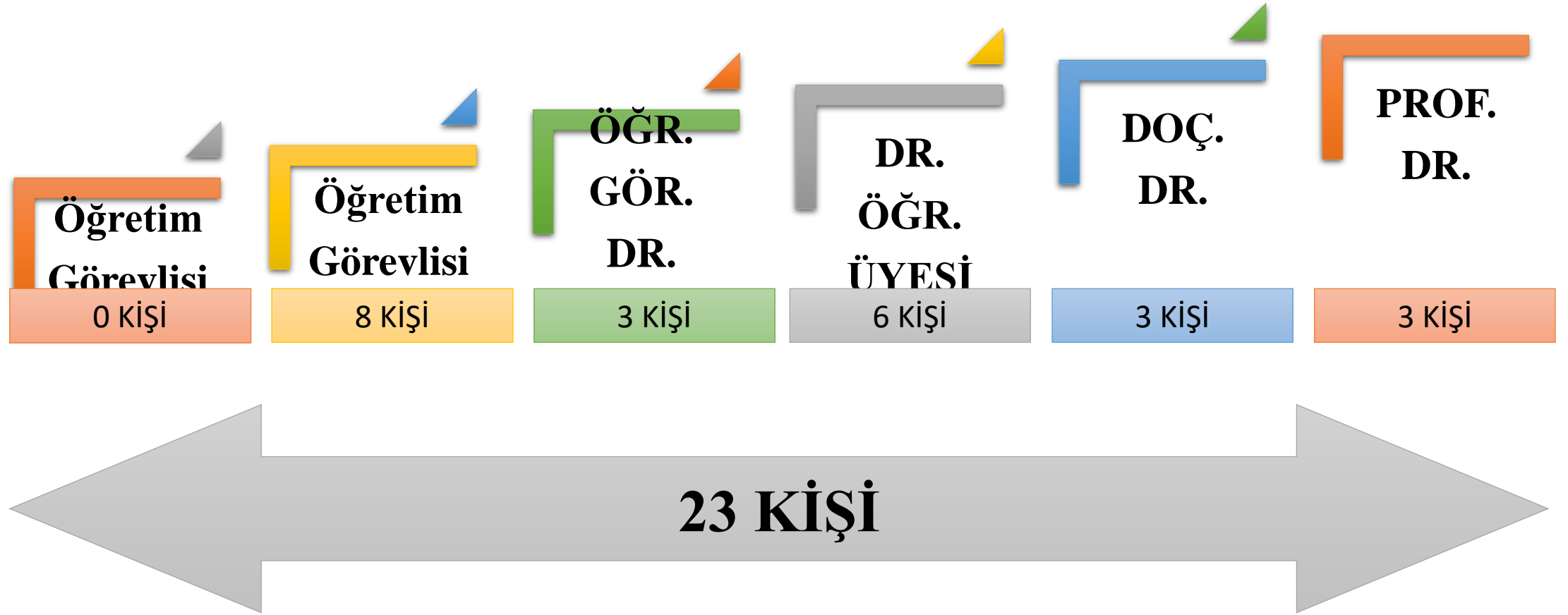

# ANABİLİM DALLARI



# Programlara GÖRE PERSONEL



## Ameliyathane Hizmetleri Programı

DR. ÖĞR. ÜYESİ AYLİN  
ÜSTÜN  
DR. ÖĞR. ÜYESİ MELEK  
ALTUNKAYA.

## Anestezi Programı

DR. ÖĞR. ÜYESİ SEVİNÇ  
AKKOYUN  
ÖĞR.GÖR DİCLEHAN  
SEVİNÇ  
ÖĞR.GÖR NAZMIYE  
KUYUCUOĞLU

## Diyaliz Programı

DOÇ. DR. GÜLSÜM  
ABUŞOĞLU  
ÖĞR. GÖR. ÖZLEM ERDEM  
ÖĞR. GÖR. ZUHAL ŞEFLEK

# Programlara GÖRE PERSONEL



## İlk Ve Acil Yardım Programı

ÖĞR.GÖR.DR. FATMA  
HAKYEMEZ  
ÖĞR.GÖR.DR. RAHİME  
MERVE UÇAR  
ÖĞR.GÖR. ONURHAN  
ÖĞÜT  
ÖĞR. GÖR. YASİN CAN

## Odyometri Programı

ÖĞR. GÖR. SALİHA  
KURT  
ÖĞR. GÖR. CİHAT BOLAT

## Tıbbi Görüntüleme Teknikleri Programı

DR. ÖĞR. ÜYESİ  
MUSTAFA KUL  
DR. ÖĞR. ÜYESİ OSMAN  
VEFA GÜL  
ÖĞR. GÖR. İBRAHİM  
UĞURLU

## Tıbbi Laboratuvar Teknikleri

PROF.DR. MUSTAFA ONUR  
ALADAĞ  
PROF. DR. AHMET UYSAL  
PROF. DR. MEHMET AKÖZ  
DOÇ. DR. BAYRAM ATASAGUN  
DR. ÖĞR. ÜYESİ FATİH SEVGİ  
ÖĞR. GÖR. DR. İLKNUR  
KARALEZLİ  
ÖĞR. GÖR. REYHAN KARA

# BÖLÜM LABORATUVARLARI



***Biyokimya & Mikrobiyoloji Araştırma  
Laboratuvarları***



- Tıbbi Hizmetler ve Teknikler Bölümümüze bağlı Tıbbi Laboratuvar Teknikleri Programı, öğrenci ve akademisyenlerimizin kullanımına sunulan **1 öğrenci uygulama laboratuvarı** ve **2 araştırma laboratuvarı** ile hizmet vermektedir.





- Laboratuvarlarımız, **ülkemizde ilk ve tek** olma özelliğine sahip **Tıbbi Laboratuvar Bilimleri yüksek lisans programı** öğrencilerinin tez çalışmalarını yürüttükleri önemli bir araştırma ortamı olarak da işlev görmektedir.





***Odyometri Laboratuvarı***

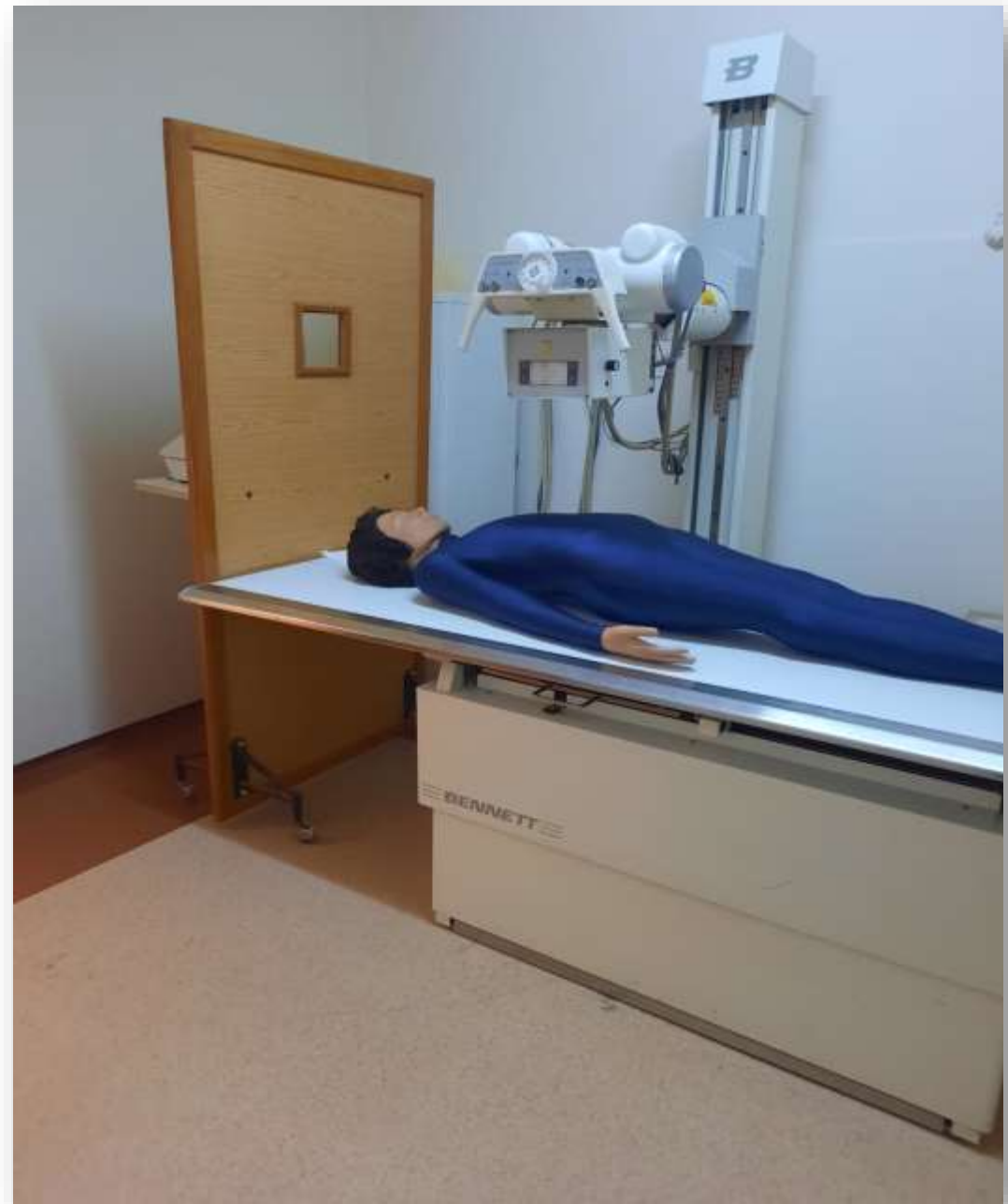

***Tıbbi Görüntüleme Laboratuvarı***





***Ameliyathane Hiz. & Anestezi  
Laboratuvarı***



***Diyaliz Laboratuvarı***



***İlk Ve Acil Yardım Laboratuvarı***

# UYGULAMA ALANLARI



- Hastaneler
- Özel Merkezler

# YAYINLAR



	SCI Makale	Uluslararası Dergi Makalesi	Ulusal Dergi Makalesi	Uluslararası Bildiri	Ulusal Bildiri	TOPLAM
<b>Ameliyathane Hizm. Pr.</b>	15	17	2	8	6	<b>48</b>
<b>Anestezi Programı</b>	5	5	11	22	2	<b>45</b>
<b>Diyaliz Programı</b>	34	34	10	38	28	<b>144</b>
<b>İlk Ve Acil Yardım Pr.</b>	1	1	5	19	1	<b>27</b>
<b>Odyometri Programı</b>	2	2	1	12	3	<b>20</b>
<b>Tıbbi Görüntüleme Tek. Pr</b>	27	32	26	35	6	<b>126</b>
<b>Tıbbi Laboratuvar Tek. Pr.</b>	98	130	36	158	48	<b>470</b>
<b>TOPLAM</b>	182	221	91	292	94	<b>880</b>
<b>Akademik Personel Başına Yayın Sayısı</b>	7,69	9,6	4	12,7	4	<b>38,2</b>

# PROJELER



	Uluslararası Destekli Projeler		Ulusal Destekli Projeler		Üniversite Destekli Projeler		TOPLAM	
	Devam Eden	Tamamlanmış	Devam Eden	Tamamlanmış	Devam Eden	Tamamlanmış	Devam Eden	Tamamlanmış
<b>Ameliyathane Hizm. Pr.</b>	0	0	0	0	0	0	0	0
<b>Anestezi Programı</b>	0	0	0	2	0	3	0	5
<b>Diyaliz Programı</b>	0	1	0	1	1	12	0	15
<b>İlk Ve Acil Yardım Pr.</b>	0	0	0	1	0	0	0	1
<b>Odyometri Pr.</b>	0	0	0	1	1	2		4
<b>Tıbbi Görüntüleme Tek.</b>	0	0	0	1	0	3	0	4
<b>Tıbbi Laboratuvar Tek.</b>	0	0	0	2	2	40	0	44
<b>TOPLAM</b>	<b>0</b>	<b>1</b>	<b>0</b>	<b>8</b>	<b>4</b>	<b>60</b>	<b>0</b>	<b>73</b>
<b>Akademik Personel Başına Proje Sayısı</b>	0	0,05	0	0,35	0,18	2,6	0	3,2

# KİTAPLAR



	<b>Kitap Yazarlığı</b>	<b>Kitap Bölüm Yazarlığı</b>	<b>TOPLAM</b>
<b>Ameliyathane Hizm. Pr.</b>	0	2	2
<b>Anestezi Programı</b>	0	0	0
<b>Diyaliz Programı</b>	0	2	2
<b>İlk Ve Acil Yardım Pr.</b>	0	4	4
<b>Odyometri Pr.</b>	0	0	0
<b>Tıbbi Görüntüleme Tek.</b>	0	7	7
<b>Tıbbi Laboratuvar Tek.</b>	0	1	1
<b>TOPLAM</b>	<b>0</b>	<b>16</b>	<b>16</b>
<b>Akademik Personel Başına Kitap Sayısı</b>	0	0,7	0,7



# SAĞLIK BAKIM HİZMETLERİ BÖLÜMÜ

# BÖLÜM BAŐKANI



Doç. Dr. BAYRAM ATASAGUN  
BÖLÜM BAŐKANI



# BÖLÜM HAKKINDA GENEL BİLGİLER



- **Yaşlı Bakımı Programı,**

programı olmak üzere bünyesinde toplam 1 programı bulundurmaktadır.

Sağlık Hizmetleri Meslek Yüksekokulu Sağlık Bakım Hizmetleri Bölümü, konuyla ilgili kavram ve ilkeleri özümsemiş, alanında evrensel bilim ve eğitimi temel alan, kuramsal bilgi birikimini pratikle birleştirebilen, mesleğinin profesyonel gereklerini yerine getirebilen, gerekli ortamları hazırlayan, yaşlı bireylerin temel özelliklerini, bakım ve gereksinimlerini bilen, tedavi, destek ve rehabilitasyon hizmetleri sunabilen, insanları seven, saygı duyan, yaratıcı, hoşgörülü ve sabırlı kişilik özelliklerine sahip aynı zamanda yaşlı bireylere bütüncül yaklaşabilen yaşlı bakım hizmeti veren kurumlarda görev alabilecek nitelikte meslek elemanları yetiştirmeyi amaçlamaktadır.

# PERSONEL

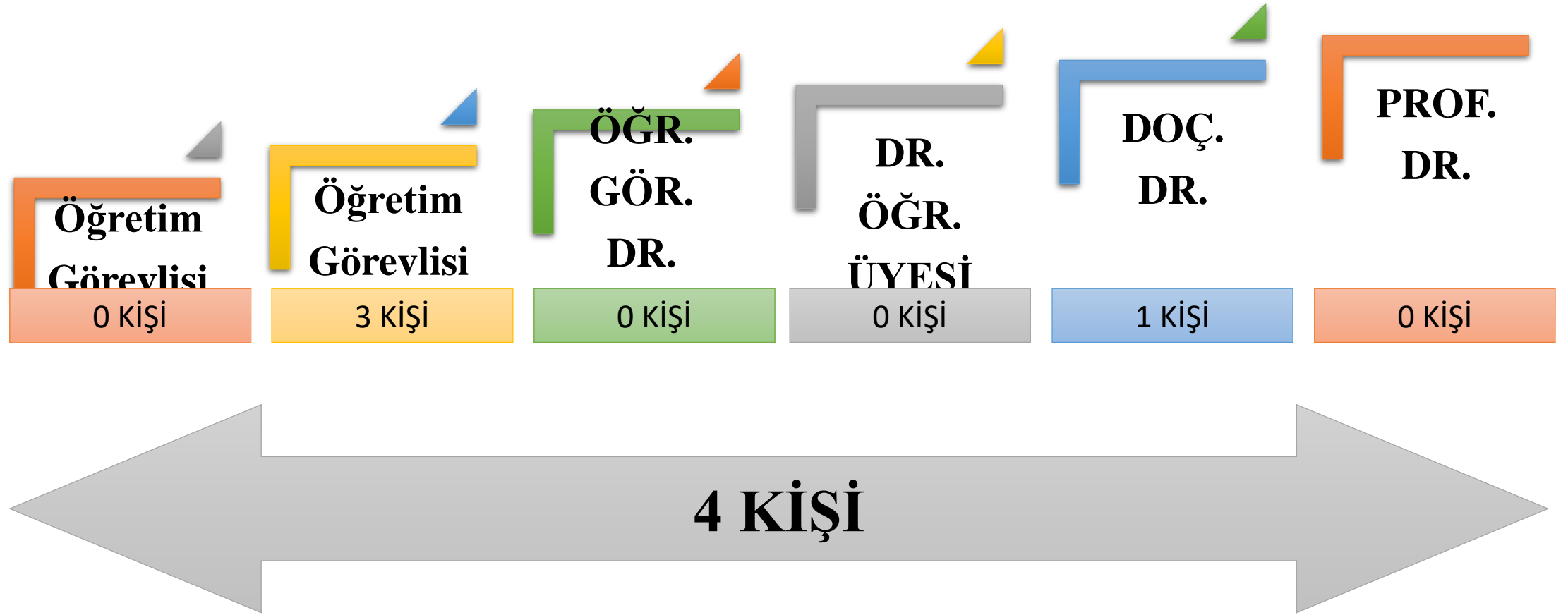

# ANABİLİM DALLARI



Programlar

Yaşlı Bakımı

# Programlara GÖRE PERSONEL



## Yaşlı Bakımı Programı

DOÇ.DR. BAYRAM  
ATASAGUN  
ÖĞR. GÖR. EMEL DOĞAN  
ÖĞR. GÖR. NESLİHAN İSTEK  
ÖĞR. GÖR. MERVE BURCU  
GÜLER

# BÖLÜM LABORATUVARLARI



## Yaşlı Bakımı Laboratuvarı

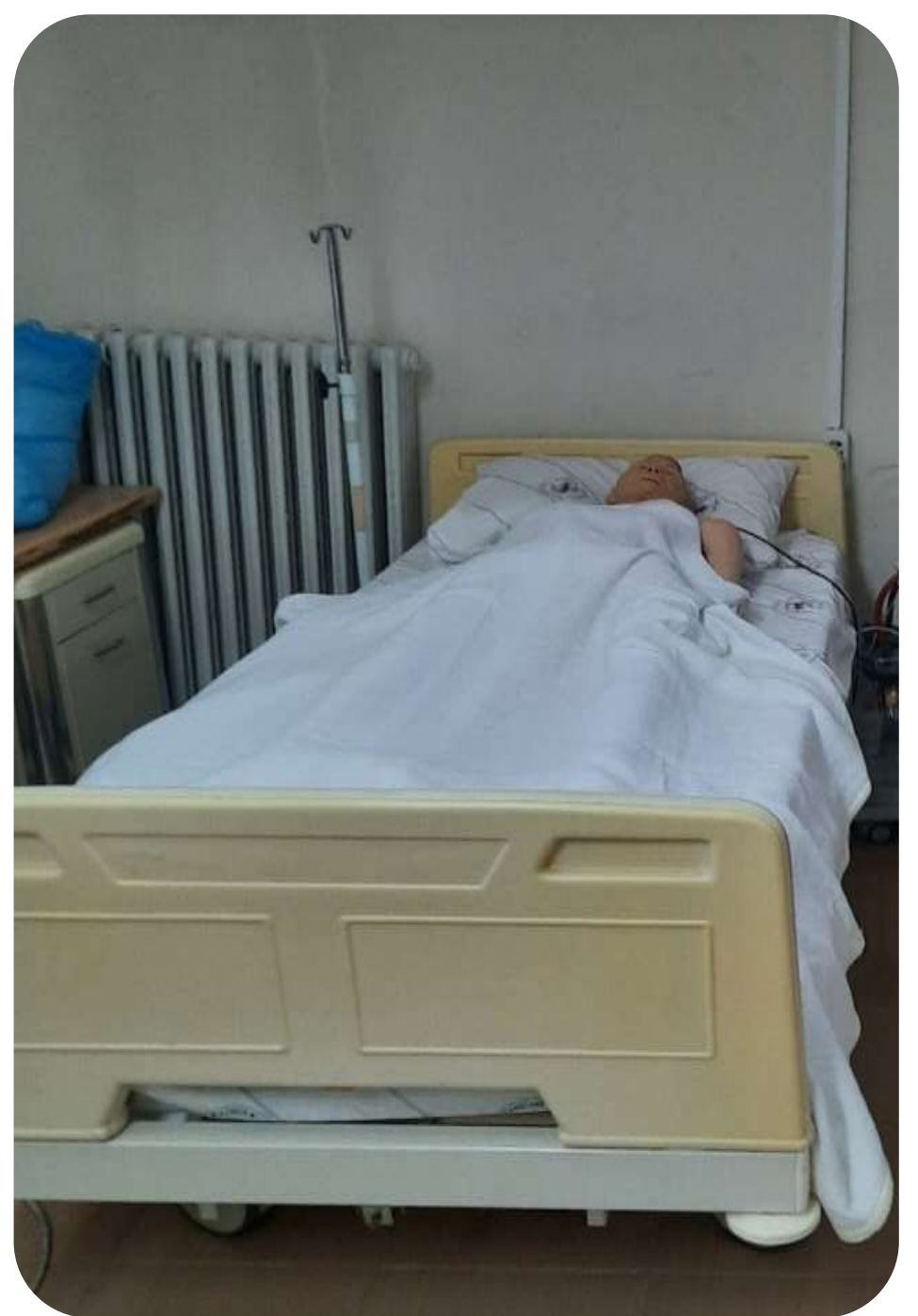

# UYGULAMA ALANLARI



- Hastaneler
- Huzur evleri
- Bakım evleri
- Özel Merkezler

# YAYINLAR



	SCI Makale	Uluslararası Dergi Makalesi	Ulusal Dergi Makalesi	Uluslararası Bildiri	Ulusal Bildiri	TOPLAM
<b>Yaşlı Bakımı Programı</b>	1	3	1	5	2	<b>12</b>
<b>TOPLAM</b>	1	3	1	5	2	<b>12</b>
<b>Akademik Personel Başına Yayın Sayısı</b>	0,25	0,75	0,25	1,25	0,5	

# PROJELER



	Uluslararası Destekli Projeler		Ulusal Destekli Projeler		Üniversite Destekli Projeler		TOPLAM	
	Devam Eden	Tamamlanmış	Devam Eden	Tamamlanmış	Devam Eden	Tamamlanmış	Devam Eden	Tamamlanmış
<b>Yaşlı Bakımı Programı</b>	0	0	0	0	1	0	1	0
<b>TOPLAM</b>	<b>0</b>	<b>0</b>	<b>0</b>	<b>0</b>	<b>1</b>	<b>0</b>	<b>1</b>	<b>0</b>
<b>Akademik Personel Başına Proje Sayısı</b>					0,25			



# KİTAPLAR



	<b>Kitap Yazarlığı</b>	<b>Kitap Bölüm Yazarlığı</b>	<b>TOPLAM</b>
<b>Yaşlı Bakımı Programı</b>	0	0	0
<b>TOPLAM</b>	<b>0</b>	<b>0</b>	<b>0</b>
<b>Akademik Personel Başına Kitap Sayısı</b>	0	0	0



# TERAPİ VE REHABİLİTASYON BÖLÜMÜ

# BÖLÜM BAŐKANI



DR. ÖĞR. ÜYESİ EMİNE CİHAN  
BÖLÜM BAŐKANI

# BÖLÜM HAKKINDA GENEL BİLGİLER



- **Engelli Bakımı ve Rehabilitasyon Programı,**
- **Fizyoterapi**

programları olmak üzere bünyesinde toplam 2 programı bulundurmaktadır.

Sağlık Hizmetleri Meslek yüksekokulu Terapi ve Rehabilitasyon Bölümümüzde; toplum sağlığını önemli ölçüde etkileyen, her yaşta insanda görülen kas-iskelet sistemi ve kalp-damar hastalıkları, sosyal ve ekonomik kayıplara yol açan hastalıkları, ağrı, engel, yaşlılık, yaralanma gibi diğer tüm durumların yol açtığı olumsuzlukları gidermeye yönelik bakımi rehabilitasyon ve terapi hizmetleri sunmak amaçlanmaktadır.

# PERSONEL

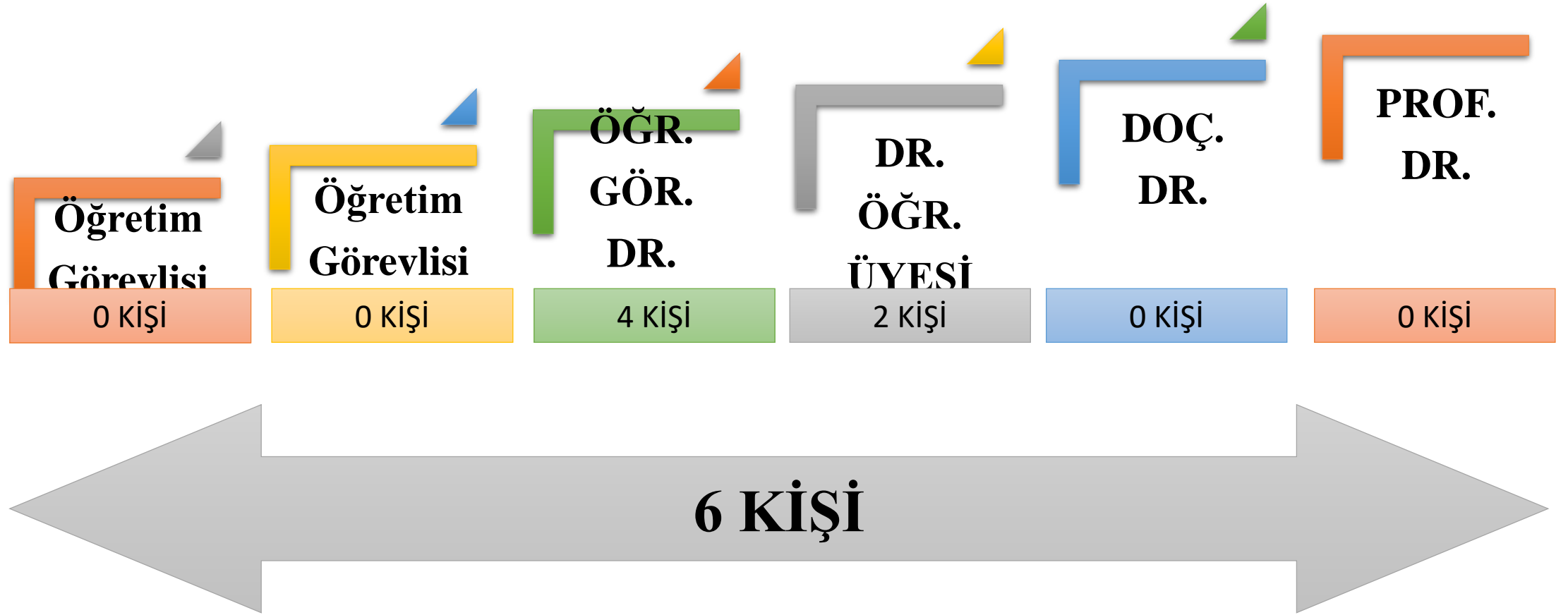

# ANABİLİM DALLARI



## Programlar

Engelli Bakımı Ve Rehabilitasyon

Fizyoterapi

# Programlara GÖRE PERSONEL



## Engelli Bakımı Ve Rehabilitasyon Programı

ÖĞR. GÖR. DR. AKIN  
GÖNEN  
ÖĞR. GÖR. DR. SEDA  
GÜNDÜZ BAŞÇIL  
ÖĞR. GÖR. DR. FATMA  
GÜLLÜOĞLU BİRER

## Fizyoterapi Programı

DR. ÖĞR. ÜYESİ EMİNE  
CİHAN  
DR. ÖĞR. ÜYESİ AHMET  
BAYRAK  
ÖĞR. GÖR. DR. BÜŞRA  
PİRİNÇ

# BÖLÜM LABORATUVARLARI



**Fizyoterapi Laboratuvarı**





# UYGULAMA ALANLARI



- Hastaneler
- Özel Eğitim Merkezleri
- Okullar
- Özel Merkezler

# YAYINLAR



	SCI Makale	Uluslararası Dergi Makalesi	Ulusal Dergi Makalesi	Uluslararası Bildiri	Ulusal Bildiri	TOPLAM
<b>Engelli Bakımı Ve Rehabilitasyon Programı</b>	9	19	14	29	9	<b>80</b>
<b>Fizyoterapi</b>	16	34	8	24	14	<b>96</b>
<b>TOPLAM</b>	25	53	22	53	23	<b>176</b>
<b>Akademik Personel Başına Yayın Sayısı</b>	4,2	8,8	3,7	8,8	3,8	<b>29,3</b>

# PROJELER



	Uluslararası Destekli Projeler		Ulusal Destekli Projeler		Üniversite Destekli Projeler		TOPLAM	
	Devam Eden	Tamamlanmış	Devam Eden	Tamamlanmış	Devam Eden	Tamamlanmış	Devam Eden	Tamamlanmış
<b>Engelli Bakımı Ve Rehabilitasyon Programı</b>	0	0	0	1	0	3	0	4
<b>Fizyoterapi</b>	0	0	0	2	0	3	0	5
<b>TOPLAM</b>	<b>0</b>	<b>0</b>	<b>0</b>	<b>3</b>	<b>0</b>	<b>6</b>	<b>0</b>	<b>9</b>
<b>Akademik Personel Başına Proje Sayısı</b>	0	0	0	1,5	0	3	0	4,5

# KİTAPLAR



	<b>Kitap Yazarlığı</b>	<b>Kitap Bölüm Yazarlığı</b>	<b>TOPLAM</b>
<b>Engelli Bakımı Ve Rehabilitasyon Programı</b>	1	17	18
<b>Fizyoterapi</b>	3	4	7
<b>TOPLAM</b>	<b>4</b>	<b>21</b>	<b>25</b>
<b>Akademik Personel Başına Kitap Sayısı</b>	0,7	3,5	4,2



# SAĞLIKLI GELECEK İÇİN BİR ADIM DA SEN AT

Aklın ve bilimin ışığında sağlıklı geleceğe ulaşmak için bilimsel fikir ve katkılarınıza ihtiyacımız var.

TÜBİTAK 2209 A-B Üniversite öğrencileri Araştırma Projeleri Programı 2024 Yılı 1. Dönem çağrısı başvuruya açılmıştır.

**Son Gün**  
**1 Kasım 2024**

**Prof. Dr. Fulya ÖZTAŞ**

Sağlık Hizmetleri Meslek Yüksekokulu Müdürü  
fulyaoztas@selcuk.edu.tr  
0 (332) 223 10 85 – 0 (332) 223 10 64

**Öğr. Gör. Saliha KURT**

Sağlık Hizmetleri MYO Müdür Yardımcısı  
salihakurt@selcuk.edu.tr  
0 (332) 223 10 61

TÜBİTAK 2209 A-B  
RAPOR YAZMA EĞİTİMİ





# TEŞEKKÜRLER

Prof. Dr. FULYA ÖZTAŞ

Müdür

*İletişim: [fulyaoztas@selcuk.edu.tr](mailto:fulyaoztas@selcuk.edu.tr)*